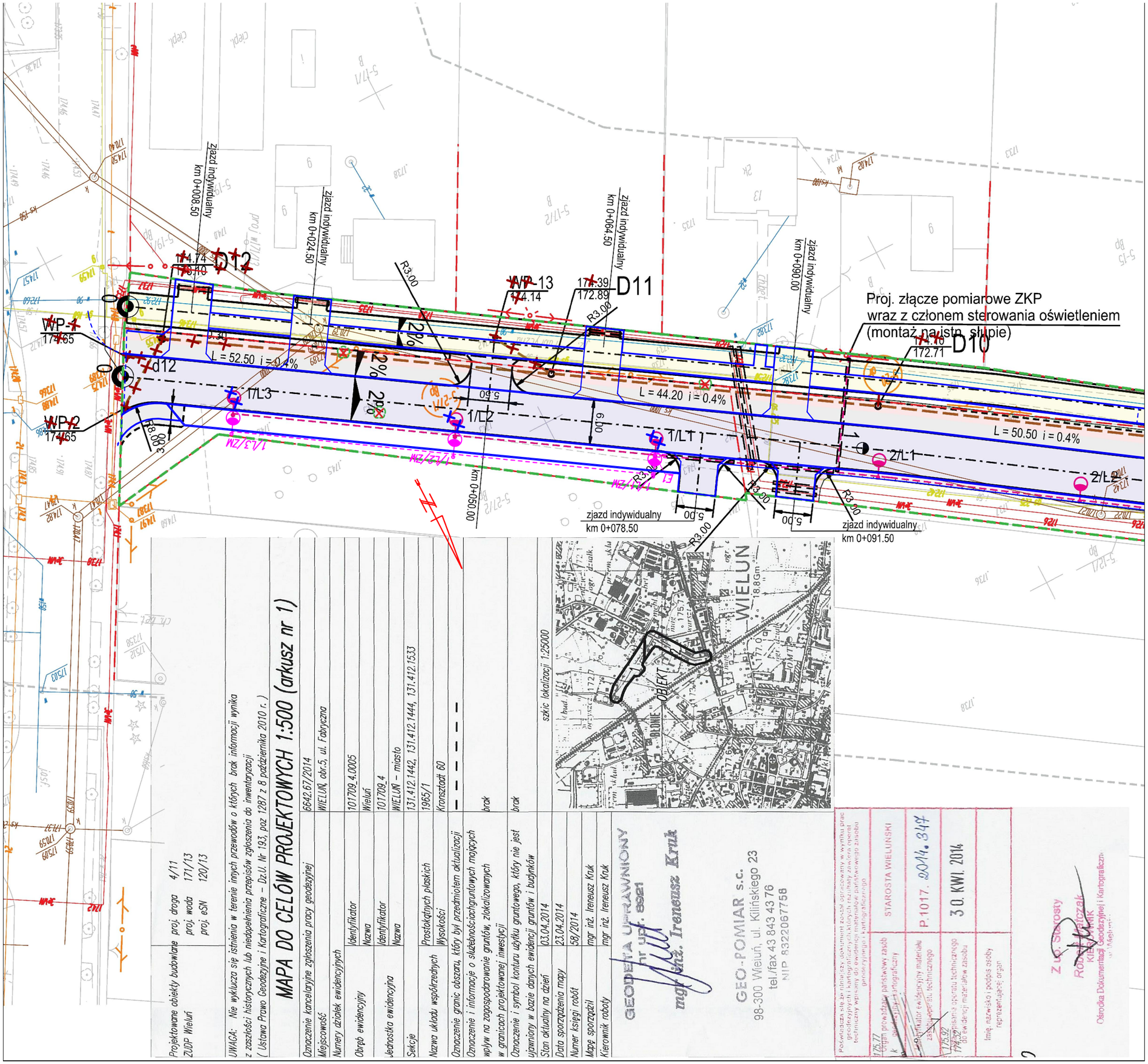

Współrzędne punktów charakterystycznych – zamienne

1/L1/ZM:	Y = 4462490.47	X = 5537113.04
1/L2/ZM:	Y = 4462513.19	X = 5537098.35
1/L3/ZM:	Y = 4462538.25	X = 5537081.86
E1:	Y = 4462488.91	X = 5537110.62

projekt. krawędź układu drogowego zamienną
projektowane zamienne elementy oświetlenia
elemnty oświetlenia zgodne z projektem pierwotnym do likwidacji

Projektowane obiekty budowlane proj. droga 4/11
ZUDP Wieluń proj. woda 171/13
proj. eSN 120/13

UWAGA: Nie wyklucza się istnienia w terenie innych przewodów o których brak informacji wynika z zaszłości historycznych lub niedopełnienia przepisów zgłoszenia do inwentaryzacji (Ustawa Prawo Geodezyjne i Kartograficzne – Dz.U. Nr 193, poz 1287 z 8 października 2010 r.)

MAPA DO CELÓW PROJEKTOWYCH 1:500 (arkusz nr 1)

Oznaczenie kancelaryjne zgłoszenia pracy geodezyjnej		6642.67/2014
Miejscowość		WIELUŃ, obr.5, ul. Fabryczna
Numery działek ewidencyjnych		
Obręb ewidencyjny	Identyfikator	101709_4.0005
	Nazwa	Wieluń
Jednostka ewidencyjna	Identyfikator	101709_4
	Nazwa	WIELUŃ – miasto
Sekcje		131.412.1442, 131.412.1444, 131.412.1533
Nazwa układu współrzednych	Prostokątnych płaskich	1965/1
	Wysokości	Kronsztadt 60
Oznaczenie granic obszaru, który był przedmiotem aktualizacji		– – – – – – –
Oznaczenie i informacje o służebnościachgruntowych mających wpływ na zagospodarowanie gruntów, zlokalizowanych w granicach projektowanej inwestycji		brak
Oznaczenie i symbol konturu użytku gruntowego, który nie jest ujawniony w bazie danych ewidencji gruntów i budynków		brak
Stan aktualny na dzień	03.04.2014	
Data sporządzenia mapy	23.04.2014	
Numer księgi robót	58/2014	
Mapę sporządził	mgr inż. Ireneusz Kruk	
Kierownik roboty	mgr inż. Ireneusz Kruk	

szkic lokalizacji 1:25000

GEODETA UPRAWNIONY
nr upr. 8921
mgr inż. Ireneusz Kruk

GEO-POMIAR s.c.
98-300 Wieluń, ul. Kilińskiego 23
tel./fax 43 843 43 76
NIP 8322067758

Poświadcza się że niniejszy dokument został opracowany w wyniku prac geodezyjnych i kartograficznych których rezultaty zawiera operat techniczny wpisany do ewidencji materiałów państwowego zasobu geodezyjnego i kartograficznego

175.77 Organ prowadzący państwowy zasób geodezyjny i kartograficzny	STAROSTA WIELUŃSKI
175.92 Identyfikator ewidencyjny materiału zasobu operatu technicznego	P.1017. 2014. 347
174.32 Wpisanie operatu technicznego do ewidencji materiałów zasobu	30. KWI. 2014
Imię, nazwisko i podpis osoby reprezentującej organ	

Z up. Starosty
Robert Matczak
KIEROWNIK
Ośrodka Dokumentacji Geodezyjnej i Kartograficznej
w Wieluniu

DROG-SAN S.C. ul. Świętej Barbary 26 98-300 Wieluń		tel/fax. 43 843 9341 mob. 506 151 165 mob. 506 151 166
Stadium: projekt wykonawczy zamienny		BRANŻA: drogowa
Adres inwestycji	dz.nr 27/1, 20, 13/1, 13/2, 53/4, 53/3, 86/1, 86/2 91/1, 52/1, 38/2, 1/1, 54/1 obręb 5 Wieluń	
Obiekt	Budowa ul. Fabrycznej w Wieluniu	
Inwestor	Gmina Wieluń, pl.K.Wielkiego 1, 98–300 Wieluń	
Nazwa rysunku	PROJEKT ZAGOSPODAROWANIA TREN zamienny w zakresie oświetlenia	
FUNKCJA	imię i nazwisko nr uprawnień, izba	podpis
Projektant Br.Elektryczna	mgr inż. Maciej Wojterski upr. do proj. bez ogr. w spec. elektr. upr.projekt. 204/74 Łw	
Skala 1:500	Data oprac. 02.2018	Nr rys. D3w/